

COLEGIUL NAȚIONAL „MIRCEA CEL BĂTRÂN”

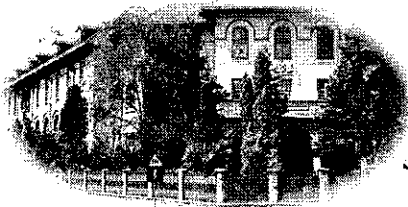

ADRESA: STR. CAROL I, NR. 41(51), RM.
VÂLCEA, ROMÂNIA, COD 240178
TEL/FAX: 0040250731874
RDS 0040350407950/ 0040350407951
<http://cnmirceavl.ro>
E-MAIL: OFFICE@MIRCEA.UNET.RO
NR 121 DIN 23.09.2020

CONSILIUL DE ADMINISTRAȚIE AL COLEGIULUI NAȚIONAL „MIRCEA CEL BĂTRÂN” RÂMNICU VÂLCEA

HOTĂRÂREA NR. 121

Consiliul de Administrație al Colegiului Național “Mircea cel Bătrân” Râmnicu Vâlcea,
întrunit în ședința din data de 23.09.2020, în conformitate cu:

- Legea Educației Naționale 1/2011;
- Anexa la Ordinul Ministrului Educației și Cercetării Științifice nr. 5739/14.11.2016 – Metodologia - cadru privind mobilitatea personalului didactic de predare din învățământul preuniversitar în anul școlar 2017 – 2018;
- Regulamentul de organizare și funcționare a unităților de învățământ preuniversitar, Ordinul MENCS nr. 5079/2016, publicat în Monitorul Oficial nr. 720 / 19.09. 2016;
- O.M.E.N.C.Ș. 6161/22.12.2016.

HOTĂRĂȘTE:

Art 1. Se revine la hotărârea Consiliului de administrație din data de 10.09.2020; punctul 7(referitor la cererile de predare exclusiv online), care se anulează, având în vedere următoarele:
-nu există o bază legală care să susțină solicitările de predare exclusiv online ale cadrelor didactice(cu vârsta peste 60 ani)-prof.Ută Traian și prof.Ciobotaru Petre;
-stabilirea scenariului hibrid pentru unitatea noastră de învățământ.

Consiliul de administrație hotărăște în unanimitate anularea hotărârii din data de 10.09.2020, punctul 7(referitor la cererile de predare exclusiv online), pentru cadrele didactice prof.Ută Traian și prof.Ciobotaru Petre

Art 2.Se recomandă următoarele cadre didactice pentru funcția de Metodist în specialitate:
Prof.Drăgan Elena, prof.Mihai Maria; prof.Lalu Jany; prof.Ionescu Daniela; prof.Arișanu Ana Maria; prof.Dumitrescu Ovidiu; prof.Dicu Ileana; prof.Sîiulescu Lăcrămioara.
Consiliul de administrație aprobă în unanimitate eliberarea recomandărilor.

Art 3.Consiliul de administrație respinge cererea cu nr.1567/11.09.2020 a domnului profesor Colțan Gheorghe, neavând o bază legală care să susțină solicitarea.

Consiliul de administrație aprobă 4 transferuri, iar Anghel Radu Mihai renunță la cererea cu nr.1477/04.09.2020

Nu se aprobă cererea cu nr.1629/16.09.2020(nu există perioadă de transfer)

Se aprobă cererea cu nr.1608/15.09.2020.

Se aprobă cererea cu nr.1636/17.09.2020.

Se aprobă cererile cu nr.1694,1695/23.09.2020.

Se aprobă cererea doamnei Păunescu Diana, prin care elevul Cotea Sebastian nu va participa activ la ora de religie.

Clasele :a VIII-a B cu un efectiv de 20 elevi; a VIII-a C cu un efectiv de 22 elevi; a XII-a C cu un efectiv de 21 elevi; a XII-a E cu un efectiv de 19 elevi, avand efective mici de elevi participă toți la ore față în față.

Data fiind suprafața celor mai mari săli de clasă (cea mai mare clasă are 75mp), efectivele înregistrate la clasele a VIII-a si a XII-a, precum și normele impuse de DSP, am realizat următoarea repartizare la clasele terminale:

a VIII-a A -20 elevi în clasă și 10 elevi online

a XII-a A -28 elevi în clasă și 3 elevi online

a XII-a B-28 elevi în clasă și 2 elevi online

a XII-a D-28 elevi în clasă și 2 elevi online

a XII-a F -28 elevi în clasă si 4 elevi online

a XII-a G-28 elevi în clasă și 5 elevi online

a XII-a H -29 elevi în clasă (față în față)

Consiliul de administrație aprobă în unanimitate Comisia de echivalare-credite profesionale transferabile, conform anexei.

Președinte
Director, prof. dr. Pana Cătălin

