

COLEGIUL NAȚIONAL „MIRCEA CEL BĂTRÂN”

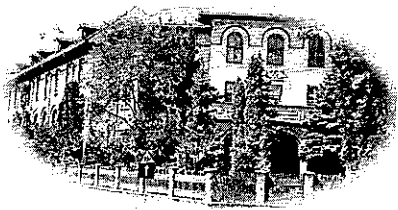

ADRESA: STR. CAROL I, NR. 41(51), RM. VÂLCEA,
ROMÂNIA, COD 240178

TEL/FAX: 0040250731874

RDS 0040350407950/ 0040350407951

<http://cnmirceavl.ro>

E-MAIL: OFFICE@MIRCEA.UNET.RO

NR. 58 DIN 26.03.2018

CONSILIUL DE ADMINISTRAȚIE AL COLEGIULUI NAȚIONAL „MIRCEA CEL
BĂTRÂN” RÂMNICU VÂLCEA

HOTĂRÂREA NR. 58

Consiliul de Administrație al Colegiului Național “Mircea cel Bătrân” Râmnicu Vâlcea, întrunit în
sedința din data de 26.03.2018, în conformitate cu:

- Legea Educației Naționale 1/2011;
- Anexa la Ordinul Ministrului Educației și Cercetării Științifice nr. 5739/14.11.2016 – Metodologia -
cadru privind mobilitatea personalului didactic de predare din învățământul preuniversitar în anul școlar
2017 – 2018;
- Regulamentul de organizare și funcționare a unităților de învățământ preuniversitar, Ordinul MENCS
nr. 5079/2016, publicat în Monitorul Oficial nr. 720 / 19.09. 2016;
- O.M.E.N.C.Ș. 6161/22.12.2016.

HOTĂRĂȘTE:

Art. 1 Consiliul de administratie aproba in unanimitate cererea de pretransfer prin schimb de posturi prin
consimtamant scris;

Art. 2 Consiliul de adminisitratie a luat la cunostinta adresa cu nr. 1165/R din 01.03.2-18, privind
compensarea creantei de 3800 lei datorata CNMB de catre societatea Image Paper;

Art. 3 Consiliul de administratie respinge in unanimitate adresa cu nr. 543/20.03.2018, de acordare a
gratuitatii de cazare in internatul CNMB, pentru anul scolar 2018-2019, a elevilor de clasa a IX-a, din cadrul
L.T. Ferdinand I, Rm. Valcea;

Art. 4 Au fost aprobate următoarele transferuri:

Anexa 1:

Nr. crt.	Nume și prenume elev	Clasa	Școala de unde pleacă	Școala unde este acceptat	OBS.
1	NITA TEODORA IOANA	IX	C.N. “MIRCEA CEL BĂTRÂN”	C.N.I “MATEI BASARAB”	
2	POPESCU VLAD MIHAI	VII	SC. GIM “ANTON PANN”	C.N. “MIRCEA CEL BĂTRÂN”	
3	RADU ANDREEA FELICIA	V	C.N.SPORTIV “CETETE DEVA”	C.N. “MIRCEA CEL BĂTRÂN”	
4	TUDOR ALEXANDRU C-TIN	I	“DISCOVERY KIDS”	C.N. “MIRCEA CEL BĂTRÂN”	An scolar 2018-2019

Președinte,
Director, Prof. dr. Pană Cătălin

